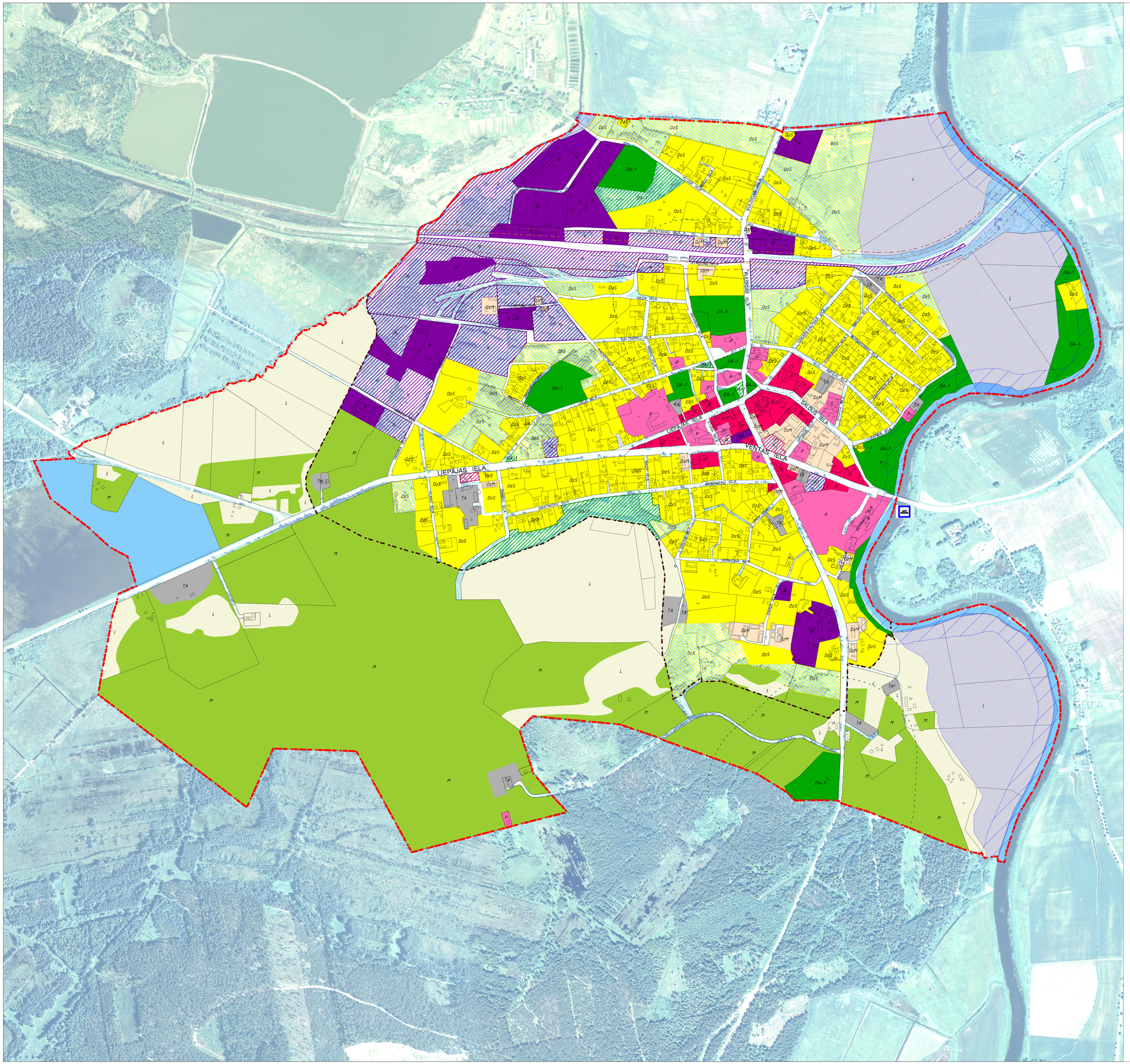

Z
R A
D

Apzīmējumi

- Savrupmāju apbūves teritorija
- Perspektīva savrupmāju apbūves teritorija
- Mazstāvu dzīvojamās apbūves teritorija
- Perspektīva mazstāvu dzīvojamās apbūves teritorija
- Publiskās apbūves teritorija
- Perspektīva publiskās apbūves teritorija
- Jauktas centra apbūves teritorija
- Perspektīva jauktas centra apbūves teritorija
- Rūpniecības apbūves teritorija
- Perspektīva rūpniecības apbūves teritorija
- Transporta infrastruktūras teritorija
- Tehniskas apbūves teritorija
- Plānota tehniskas apbūves teritorija
- Ūdeņu teritorija
- Dabas apstādījumu teritorija
- Perspektīva dabas apstādījumu teritorija
- Applūstošās teritorijas
- Ūdensobjektu aizsargjosla
- Peldvieta
- Mežu teritorija
- Lauku teritorija
- Skrundas pilsētas robeža
- Pespektīvā Skrundas pilsētas robeža
- Attīrīšanas iekārtu aizsargjosla
- Kapsētu aizsargjosla
- Dzelzceļa ekspluatācijas aizsargjosla
- Dzelzceļa drošības aizsargjosla
- Ūdens urbumu aizsargjosla

Plāns sastādīts LKS - 92 koordinātu sisēmā

Skrundas novada teritorijas plānojums 2013. - 2025. gadam						Skrundas novada pašvaldība Raiņa iela 11 Skrunda, LV-3326 www.skrunda.lv
Skrundas pilsētas teritorijas atļautās izmantošanas plāns						
Izstrādes vadītājs	K. Rasa			Lapa		SIA "Projekti un vadība" Liepājas iela 1 - 7, Kuldīga, LV-3301 www.projekti.biz
Teritorijas plānotājs	G. Astiņš			Lapas		
Kartogrāfs	I.Bērziņš			Mērogs	1:5000	PROJEKTI UN VADĪBA